Iklan Cilik

Tarif per baris kolom Rp.12.000,- + PPN 10%. Min. 3 baris, mak. 10 baris Tiap baris terdiri 32 karakter (termasuk spasi dan tanda baca). Pelayanan mulai pukul 08.00 s.d. 19.00 WIB. Hari Minggu/Libur pukul 10.00 s.d. 18.00 WIB.

Minggu Buka PUKUL 10:00 WIB

Jl. P. Mangkubumi No.40 - 46 Yogyakarta 55232 | iklankryk13@gmail.com iklankryk23@yahoo.com | 0274 565685 ext.112 -113 Fax.0274 555660

AHLI SUMUR & WC

Sedot WC 3000-6000L bor sumur 20-150m T.580591 HP/WA 08122757279 - 085100473205 P.Widi Pogung Jakal
3 / 00152/1222

Mbah Trimo Tkg Bor Dalam 0-150 m Alat Sndri Psg-Svs Pompa Air Sgl Merk Sdt/WC/Sal Buntu/Suntik Sumur Garansi 1th Hub:085600001077
4 / 00338/1023

Ahli Sumur Bor/Suntik ServisPompaAir SedotWC Saluran Buntu/MampetHb 085102173001 PMin Jokteng Wetn
3 / 00836/1023

BANGUNAN

Jasa pelaksana bangunan & renov rmh/kost/gedung.Pnglmn lbh dr 15th.utk desain & konsultasi free sesuai kesepakatan.WA:081328567846
4 / 00147/1023

Jasa Arsitek & Pelaksana Bangunan Br/Renov Biaya Menyesuaikan Anggaran,Gambar Desain+RAB 5Rb/m2.Hit Struktur,IMB,dll H:CV.GAA Jl.Veteran 61 Tlp.0274-372323/0811255552 Berkwalitas & Amanah
6 / 00861/1023

BARANG HILANG

Hlg BPKB AB 4979 WC,an:Kliman Utomo Raharjo da:Gunung Puyuh Rt51/26 Srikayangan Sentolo Kulon Progo
3 / 00858/1023

Hilang BPKB AB 1733 PI,an:Tejo Wiguna,SPd. Almt Ped. 3 Krembangan Rt 011/006 Panjatan Kulon Progo
3 / 00858/1023

BENGKEL

Maestro Spclis Injction ,Diagnosa Compt+Cleaning H/Lamp Kbli SptBru Jl.Janti263Yk 563871/085701000810
3 / 00757/1023

BIRO JODOH

Buka Pendaftaran Biro Jodoh YogyaSolusi Cepat Dapat Pendamping LgsTlp/WA 0895336739427 Sdh Terbukti
3 / 00686/1023

Lowongan

Dicari P/w 82 orang usia 25-40ThPnddkn Min SLTA Utk dijadikan Pelaku UMKM Di'IKN'disediakan Bantuantempat Usaha,Modal serta Pelatihan/pembimbingan Peminat Telp/WA:0877 1860 1315 Sumarsono
6 / 00610/1023

Kesemptn Partimer Mhsw/i/Lls,Srs, Jujur,Skp baik,Jiwa Usaha,DaftarWA: (Nama,Usia,Kota)085353600078
3 / 00729/1023

Bth Krywti jaga Toko Jl.Gejayan,wanita, pnglaman,masuk shift ke-2,Minggu wajib masuk WA:0817463412
3 / 00780/1023

Bth Staf Prduksi.Pria.Min SMK/A minat kuliner.Dom DIY.Krj krs,jjr,bs krj tim,insiatf.WA085944609409
3 / 00847/1023

bba BANK PEREKONOMIAN RAKYAT BERLIAN BUMI ARTA
We Are Hiring
JOIN OUR TEAM NOW!
1. BACK OFFICE
2. FRONT OFFICE
3. STAFF IT
PERSYARATAN
- Perempuan
- Belum Menikah
- Usia maks 25 tahun
- Good Looking
- Jujur dan dapat bertanggung jawab
- Pendidkan Min. SMA/SMK (1,2), D3 (3)
- Pengalaman lebih diutamakan
Kirim CV & Berkas lamaran ke :
lamaran.bprbba@gmail. com
bprbba.co.id
0858 6540 2740
0852 2503 2430
bba BANK PEREKONOMIAN RAKYAT BERLIAN BUMI ARTA
Jl. Wates KM. 5 Ambarketawang Gamping Sleman
MELAYANI : • KREDIT • TABUNGAN • DEPOSITO

KREDIT MURAH

Dana Cpt Jmn BPKB Mtr'05/Mbl'05,Pjk tlt,Plat Luar,T.O,bs Tnp svy.Resmi OJK.Hp/WA:087838609766 Ajie
3 / 00694/1023

PENGUMUMAN

PANGGILAN SIDANG

Dimohon hadir di sidang Pengadilan Agama Sleman, Jl. Parasamya, Sleman, Selasa, 30 Januari 2024, pkl.09.00 WIB, Perkara Mafqud No.140/Pdt.P/2023/PA.Smn, atas nama :
Poniran dan Ponijan
Meninggalkan rumah orang tuanya sejak sekitar th 1958.
Pemohon :
Muslim bin Tukimin alias Marto Dinomo,dkk

PANGGILAN SIDANG

Dimohon hadir di sidang Pengadilan Agama Sleman, Jl. Parasamya, Sleman, Kamis, 01 Februari 2024, pkl.09.00 WIB, Perkara Mafqud No.417/Pdt.P/2023/PA.Smn, atas nama :
1. Sabiran bin Pawiro Dinomo, lahir di Sleman tahun 1946 ; 2. Yatinem binti Pawiro Dinomo, lahir di Sleman tahun 1947 sebagai Para Termohon Mafqud.
Pemohon : Mardiyah binti Sahono, dkk

SERVIS

Bravo Servis Elektronik 1Jam JadiMcuci,AC,Kulkas,Hiter,TV,LED,Tape Hb:081915555971/WA:08112651744
3 / 00738/1023

SKRIPSI

Siap Bantu Skripsi,Tesis,Disertasi Jurnal.Era Jl.Janti,Gedongkuning Blk Kampus ITY T.0818277603
3 / 03023/0923

MEDIA PROMOSI
0274 565685 psw.112
DIY-JATENG

Otomotif

MOBIL DIJUAL

• SUZUKI •

SUZUKI YOUR GEAR
ROCKTOBER FEST
8 YEARS LITHIUM-ION BATTERY WARRANTY
GRAND VITARA
GEAR TO DOMINATE
EXCELLENCE ESCALATED
HARGA ON THE ROAD MULAI
Rp. 300 JUTA-AN*
*ALL NEW ERTIGA TYPE GL A/T
DP MULAI
Rp. 19 Juta-an
ANGSURAN MULAI Rp. 4 JUTA-AN*
HADIAH PENJUALAN Subsidi Trade In senilai 8 Juta*
*SYARAT DAN KETENTUAN BERLAKU , HARGA ON THE ROAD DAN UANG MUKA DI ATAS SUDAH DIPOTONG NILAI HADIAH
MAIN DEALER SUZUKI MOBIL YOGYA - KEDU - BANYUMAS
SUMBER BARU MOBIL
Jl.Laksda Adisucipto Km 7,5 Yogya Telp. 487718 / 485555
Jl. Magelang 113 - 117 Tegalrejo, Yogya Telp. 548544 / 5013999
Jl. A. Yani No. 378 A Magelang Telp. (0293) 367333
Jl. Gerilya Timur No. 23 Purwokerto Telp.(0281) 6570777

CIPTAKAN SUASANA KONDUSIF JELANG PEMILU

Kesbangpol DIY Ajak Ormas dan Parpol Pemilu Damai

YOGYA (KR) - Pelaksanaan pesta demokrasi (Pemilu) yang damai dan kondusif pasti menjadi harapan seluruh elemen masyarakat. Guna menciptakan suasana yang kondusif bisa dilakukan oleh beberapa elemen mulai dari pemerintah, masyarakat, hingga partai politik. Konsekuensinya, seluruh unsur tersebut perlu kolaborasi dan komitmen bersama untuk mewujudkan terselenggaranya Pemilu damai.

"Sebagai upaya untuk mengantisipasi adanya konflik dan gesekan kelompok massa di tahun politik, Bakesbangpol DIY selalu berkomunikasi dengan partai politik peserta pemilu. Komunikasi itu salah satunya dengan menciptakan situasi yang damai dan kondusif. Untuk itu kami memohon sedapat mungkin tidak menggunakan kendaraan dengan knalpot blombongan ketika berkampanye," kata Kepala Badan Kesatuan Bangsa dan Politik (Bakesbangpol) DIY Dewo Isnu Broto Imam Santoso di Yogyakarta, Minggu (29/10).

Menurut Dewo, pihaknya telah menyiapkan tim pemantau yang setiap hari memonitor kondisi wilayah DIY terkait dengan tahun politik ini yang mulai agak memanas. Dengan adanya tim pemantau tersebut diharapkan kemungkinan terjadi gesekan yang bisa mengarah pada perpecahan bisa diantisipasi sejak awal. Misalnya peristiwa bentrok antar massa seperti yang terjadi di Muntilan beberapa waktu lalu. Selain itu, pihaknya juga telah mensosialisasi tentang pemilu baik di generasi muda, kaum difabel, kalangan ibu-ibu yang diselenggarakan kabupaten kota.

"Selain menyiapkan tim pemantau, edukasi politik berkaitan dengan Pemilu juga menjadi perhatian kami. Biasa dalam melakukan edukasi ini juga melibatkan Ormas atau KPU," ungkapnya.

Lebih lanjut Dewo menambahkan, guna menciptakan Pemilu damai, pihaknya akan mengumpulkan seluruh organisasi kemasyarakatan dan partai politik di DIY untuk mendeklarasikan terselenggaranya Pemilu damai. Rencananya Kesbangpol DIY akan mengajukan permohonan kepada Gubernur DIY Sri Sultan HB X untuk mengadakan deklarasi pemilu damai. Kegiatan itu rencananya dihadiri oleh semua unsur dari partai politik, ormas, legislatif, DPD, dan juga tim pemenangan calon presiden dan calon wakil presiden. "Kami berharap dengan ada deklarasi pemilu damai wabil khusus di Yogya. Kita berharap bisa menjaga kondusifitas di daerah ini," ujarnya. **(Ria)-f**

Properti

RUMAH DIJUAL

Jual Cepat Rumah Tinggal/Homestay100/214 M2 SHM & IMB Harga 850 JTDekat Kampus UMY, UNU, UNJAYA. TP/ Nego: WA 08122736427
4 / 00606/1023

TANAH DIJUAL

Dijual tanah 405m Kalasan Sleman Yogyakarta Hub:081398705023/ 082111678368 Tanpa Perantara
3 / 00809/1023

Dijual Tnh LT:105m2 di Gendingan, Kalasan, Sltn SD Kanisius Hrg:1,7Jt/m Hub P.Rahmad:087738356503
3 / 00812/1023

Tnh pek.SHM L.410m Ld.21m bs dibeli 140m Ld.7m 200m Ld.11m H:600/m Lok.utr psr celep Jl.Samas kebarat A/n.sendiri Hub.085100395228
4 / 00822/1023

Bu cpt tnh pek.SHM L.276m Ld.12m akses Jl.2m cor lok brt SMPN1 Sewon Jl Paris H:900/m 085100395228
3 / 00822/1023

Djual Tanah Lt:225m2 diJalan Magelang (Belakang Astra Motor)H: 08595265-5949, 085927477099,081215507626
3 / 00854/1023

Dijual Tnh/Bangunan 347/215m2 pnggir jln tmpat Ush, jati asli IksKasihan Bntl Hub.0877 3830 7664
3 / 00857/1023

MELATIH INGATAN

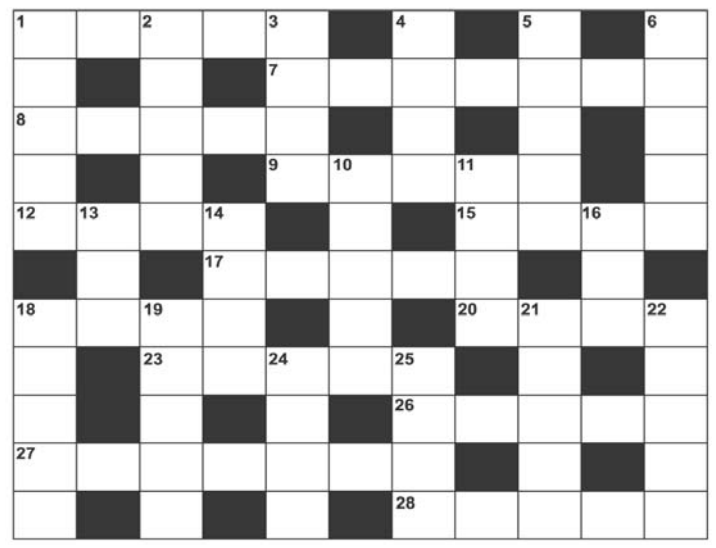

PERTANYAAN MI 30-10-2023

MENDATAR : 1.Kumpulan kosakata. 7.Hakikat. 8.Alat komunikasi. 9.Pemuka masyarakat. 12.Temperatur. 15.Tempat nasabah menabung. 17.Terbaik. 18.Sesudah empat. 20.Ekspresi gembira. 23.Perihal. 26.Gambar dalam gambar. 27.Kuat. 28.Daftar harga.

MENURUN : 1.Ceking. 2.Gampang. 3.Titik (Ing). 4.Gelombang. 5.Upaya. 6.Dibalik : batalion. 10.Dibalik : minat. 11.Untuk menyembuhkan. 13.Akar enak dimakan. 14.Bayaran. 16.Sekarang (Ing). 18.Alat penerangan. 19.Kawan. 21.Garis silang menyilang pada lukisan. 22.Lawan pasif. 24.Memakai (Ing). 25.Kenyal.

JAWABAN MI 28-10-2023

MENDATAR : 1.Pantas. 5.Kelola. 8.Kue. 9.Edar. 10.Pacu. 11.Kendati. 12.Riba. 14.Suka. 17.Nusa. 18.Hela. 19.Imla. 22.Kias. 24.Kinerja. 27.Atur. 28.Near. 29.Ala. 30.Tambat . 31.Muasal.

MENURUN: 2.Andai. 3.Terka. 4.Skin. 5.Kera. 6.Lapis. 7.Lacak. 12.Rinci. 13.Bisul. 15.Upeti. 16.Akaus. 20.Matra. 21.Akrab. 22.Kanta. 23.Acara. 25.Niat. 26.Riam.

KR RADIO 107.2 FM

Senin, 30 Oktober 2023

05.00	Bening Hati	14.00	Radio Action
05.30	Pagi-pagi Campursari	16.00	Pariwara Sore
06.45	Lintas Liputan Pagi	16.10	KR Relax
07.00	Pariwara Pagi	19.00	Lintas Liputan Malam
09.00	Teras Dangdut	19.15	Digoda
11.00	Family Radio	21.00	Berita NHK
		22.00	Lesehan Campur Sari

Grafis: Arko

PALANG MERAH INDONESIA — Stok Darah

UNIT DONOR DARAH		A	B	O	AB
PMI Yogyakarta	(0274) 372176	28	43	56	38
PMI Sleman	(0274) 869909	30	20	40	10
PMI Bantul	(0274) 2810022	22	24	34	14
PMI Kulonprogo	(0274) 773244	10	19	4	3
PMI Gunungkidul	(0274) 394500	9	25	44	21

Sumber : PMI DIY- (Stok darah bisa berubah sewaktu-waktu). (Grafis: Arko)

"MULIA" AUTHORIZED MONEY CHANGER

www.muliamoneychanger.co.id

JAM OPERASIONAL

- **KANTOR MULIA MANGKUBUMI**
  Jl. Margo Utomo (Mangkubumi) No.53 Yogyakarta
  TELP : 0274-5015000,563314,547688
- **MULIA PLAZA AMBARRUKMO**
  Lower Ground Plaza Ambarrukmo Mall
  TELP : 0274-4331272
- **MULIA PLAZA MALIOBORO**
  Lower Ground Plaza Malioboro Mall
  TELP : 0274-453220

BUKA SETIAP HARI SENIN S/D MINGGU

081578900605

TANGGAL: 28-OKTOBER-2023

CURRENCIES	BELI	JUAL
USD	15,800	16,050
EURO	16,700	16,950
AUD	10,000	10,200
GBP	19,150	19,650
CHF	17,500	17,800
SGD	11,750	12,150
JPY	105.00	110.00
MYR	3,250	3,450
SAR	4,175	4,425
YUAN	2,125	2,250

Catatan : Kurs sewaktu - waktu dapat berubah
: Menerima hampir semua mata uang asing

Telepon Penting (0274)

Rumah Sakit: Dr Sardjito 587333 & 631190 (Hunting). Bethesda 562246, 586688. Panti Rapih 514845. PKU Muhammadiyah 512653. RSUD Kota 371195. Mata Dr Yap 562054. Klinik Ludira Husada Tama 620091, 620373. Khusus Bedah Patmasuri 372021 & 372022. Khusus Bedah Sudirman 589090. DKT 566596. Syaraf Puri Nirmala 515255. RSI Hidayatullah 389194. RSIY PDHI 6991084. RSUD Bantul 367381 dan 367386, At-Turots Al-Islamy 7431668, 7114823. UST Medical Center (UMC) 7492025, 7165917, 7459681. Puri Husada 867270. Kharisma Paramedika 774633. Happy Land Medical Centre: 550058, 550060. Khusus Bedah Ringroad Selatan 7485737. Jogja International Hospital (JIH) 4463535. PKU Muhammadiyah Bantul 367437, 368238, 368587. Sakina Idaman 582039. Permata Husada 441212, 441313. RSUD Sleman 865934 (IGD) dan 868437 (Operator), Rachma Husada Bantul 7459464. 6460091. Asri Medical Center (AMC) 618400. Queen Latifa 581402, 620555. Nur Hidayah 085100472941. RSU Panti Baktiningsih Klepu 6497209. RS UGM 4530303. RSGM Prof Soedomo FKG UGM 555-312. RSKB An Nur 585848, 514784. RSUD Wates 773169. RSUD dr S Hardjolukito 444562, 444702. RSUD Nyi Ageng Serang Kulonprogo 2890651.RS UII (0274) 2812999 Emergency Call 1500-204. **Damkar Kota Yogya** : 587101

Polisi: Poltabes/Pamapta 512511. Unit Lakalantas 513237. Jasa Raharja: 562531. SAR DIY: 563231, 562811, Psw 319. Call Center Kota Yogya: 290274, SMS/HP: 2740/ 08122780001. Mitra Medika Tourist Medical Service: 444 444, 377019. Ambulance Gawat Darurat di Kota Yogyakarta 118 atau 420118. Search Rescue Daerah Istimewa Yogyakarta (SAR DIY), Alamat: Kompleks Kepatihan, Danurejan, Yogyakarta, Telp: 8543339, Call Freq: 148.160 Mhz. **Denpom IV/2 Yogyakarta:** 566103, Fax: 623733, e-mail: puskodal_denpom42@yahoo. co.id. Baznas Tanggap Bencana (BTB) DIY (0274) 587062. ❑