Iklan Cilik

Tarif per baris kolom Rp.12.000,- + PPN 10%. Min. 3 baris, mak. 10 baris
Tiap baris terdiri 32 karakter (termasuk spasi dan tanda baca). Pelayanan mulai pukul 08.00 s.d. 19.00 WIB. Hari Minggu/Libur pukul 10.00 s.d. 18.00 WIB.

Tarif Iklan Baris

Jl. P. Mangkubumi No.40 - 46 Yogyakarta 55232 | iklankryk13@gmail.com iklankryk23@yahoo.com | 0274 565685 ext.112 -113 Fax.0274 555660

AHLI SUMUR & WC

Sedot WC 3000-6000L bor sumur 20-150m T.580591 HP/WA 08122757279 - 085100473205 P.Widi Pogung Jakal
3 / 00488/0519

Spesialis Bikin Sumur Bor/Sdot WCHrg Murah P.Mardi 0818271723 Jakal WA 085291886699 dr Blawong Grs
3 / 01338/0320

AhliSumur/Bor Hub WA 085100411465 SedotWC/SalBuntu hub.087739270571 SvsPompaAir PakMugi JlJanti/Tajem
3 / 01381/1220

Mbah Trimo Tkg Bor Dalam 0-150 m Alat Sndri Psg-Svs Pompa Air Sgl Merk sdt/WC/Sal Buntu/Garansi 1th hub:085600001077/085102166637
4 / 01527/1220

ALAT MUSIK / OLAHRAGA

Jual Drum Pearl,Sonor,Holirox+Evex Gtr Metalzon,Ampli Rusel dll,H: 081328876210(Pak in Pleret Btl)
3 / 01582/1220

BAHAN BANGUNAN

ServisCat Foldinggate350 BuatPagar TralisCanopy Balkon KusenAluminium TanggaPutarHb Yoyok081911055666
3 / 00860/1220

BANGUNAN

Siap Krjkn Gb Krj/IMB/3D Hy4Hr Jd;Urs IMB,Hit.Bton,Plks,Renov,Byk Cth;Rmh,Kos,Htl,Ruko,Gdg/Pbrk,dll;Sy siap dtg;H/WA/Sms:087787190999
4 / 01065/1220

Anda bth tukang bangun/renovasi?? atau bingung mau jual/sewa properti?? WA:081221540058 TB Eka Jaya
3 / 01185/1220

BAS Borong Bangunan Mengerjakan Rumah Baru,Renov.Kusus Borong Tenaga &Pasang Kramik Hub:081328793251
3 / 01328/1220

Spesialis bgn bru/renovasi berkualitas rmh,ruko,kost2an,gudang dll H:CV.ATA081215676825/085712683988
3 / 01609/1220

Jasa Arsitek&Pelaksana Bangunan Br/Renov Biaya Menyesuaikan Anggaran,Gambar Desain+RAB 5Rb/m2.Hit Struktur,IMB.Dll.H:CV.GAA Jl.Veteran 61 Tlp:0274-372323/0811255552 Berkwalitas & Amanah
6 / 01618/1220

BARANG HILANG

Hilang BPKB AB-1589-RA An:Shintamie NS Da:Jl.Mondorakan No.1 Kotagede Yogyakarta
3 / 00786/1220

Stnk AB 4563 VL an Purwanta, SE. almt: Kemiri Rt 2/1 Margosari Pengasih Kulon Progo
3 / 01599/1220

Stnk AB 2576 NL an Hartono da: Ped. VII Rt 28 / 14 Krembangan Panjatan KP
3 / 01599/1220

Stnk AB 4801 TL an : Petrus Mangapatie da: Jatikontal Rt 14/7 Temon wetan Temon KP
3 / 01599/1220

Stnk AB 5664 DA an: Clara Heti Prmasari da: Jln Lempuyangan no 16 Klitren Bausasran YK
3 / 01599/1220

Stnk AB 5205 JC an Sudiro da: Bapangan Rt 6/ Rw 3 Glagah Temon KP
3 / 01599/1220

Stnk AB 5781 YL an Warsiyem da: Sungapan Ped. XII Rt 35 /17 Tirtorahayu Galur KP
3 / 01599/1220

BARANG HILANG

Hilang STNK AB 5761 CA A/n:Narniati D/a:Dagaran UHVI/1054 Rt26/07 Sorosutan Umbulharjo Yogyakarta
3 / 01481/1220

Hilang STNK AB 6310 PJ A/n: M A Indar Ruspeni D/a:Buyutan Rt005 Gadingsari Sanden Bantul Yka
3 / 01492/1220

Hilang BPKB No00847025 AB1716TI A/n:Anastasia Novi Ekanti D/a: Jl Abimanyu 8 Rt24/05 Wirobrajan Yka
3 / 01501/1220

Hlg BPKB AA 5671 MG An.A Dwi Wulandari Da.Musuk Dukun Magelang.
3 / 01529/1220

Hilang BPKB N08483994 AB-4850-KAAn:Kristiana Setyaningsih Da: Dipowinatan MG I/84 RT/RW:06/02 Yk
3 / 01571/1220

Stnk AB 4786 ML an : Wahyu Nur Santoso da: Ngroto Rt 22/11 Purwosari Girimulyo KP
3 / 01599/1220

Hilang BPKB kbm Avanza R-9138-JE an. Masiyah da. Klapagading Rt.03/04 Wangon Kab. Banyumas
3 / 01611/1220

Hilang STNK spm Vario R-4941-JJ an. Masiyah da. Klapagading Rt.03/04 Wangon Kab. Banyumas
3 / 01611/1220

HOTEL

Hotel Hutama Jln Gedong Kuning No.110 Yogyakarta Hubungi 0877-3806-1411
3 / 01533/1220

INFORMASI

Anda Membutuhkan Pengasihan,Pelarisan Atau Punya Masalah Rumah Tangga,Jodoh dan Karir Hub: Kami 081947701881 Atau Datang Langsung Mbah Banjar (Bp.Wiranto) Jln Potongan No.8 Gombong Kebumen.
6 / 01496/1220

BukaAura Kesulitan Ekonomi Hutang Lsg Lunas Hr ini. Usaha RT Susuk, dll. Ustad Aa 087835067150 Bantul
3 / 01552/1220

Trma Rongsok,Brg bks:Besi,Plstik, Krts,almnm,Tmbg dll.Diambil,Ragam DU.085101574992 WA:081327443623
3 / 01602/1220

JASA

Spesialis Membersihkan Km Mandi Kotor/Berkerak Jadi Bersih Seperti Baru Lagi Hub 081232406340(Alif)
3 / 01477/1220

KURSUS

Kursus Stir Dewi Murah Berkwalitas dapat srtfkat bisa jemput 081804 742255 / 087817121123
3 / 00908/1220

Kursus Stir Mobil Utama Termurah di Jogja 80rb/2Jam Jl.Monjali 89A Tlp0274-625420 HP.0812 2663 4194
3 / 01613/1220

MEBEL

Bagi Anda Penggemar Brg Antik Blm Lengkap Jika Belum Berkunjung Ke Moesson Museum Gallery.Gratis Biaya Kirim Utk Wil Jawa & Bali.Buka SetiapHr 08.00-21.00 JL.Prawirotaman 27YK&JL.Parangtritis Km4,5 Sudut RingroadSltn YK,T.0274-372090 / 4399328 www.moessongallery.com
8 / 01609/1220

KREDIT MURAH

Dana Cpt Jmn BPKB Mtr/Mbl'04,Pjk Telat,T.O,bs.(Lgsg cair)Ok.BPKB aman Hp/WA:087838609766 Ajie
3 / 01201/1220

PENGOBATAN

Kuat2Jam Minum Madu Ceng Rp 100rbTokoSinarSehat:Dpn Mal Malioboro /TokoObatSehat:Antar082136136899
3 / 00849/1220

PENGOBATAN

Spesialis burung loyo,impoten,ed,diabet langsung tau hasilnya 15menit H:Bp Totot HP/WA 081328282686
3 / 01223/1220

Otomotif

MOBIL DIJUAL

• SUZUKI •

New Ertiga GL'18 MT,Ex Dokter/Asli AB Tgn 1/Nyaris baru,Km9300/Pth Met/AC Doble Blower.085727271951
3 / 01508/1220

MOBIL DIJUAL

• DAIHATSU •

Terios TX 12 AB Btl An Sendiri Bsinjam KTP 5x Bk Man,Surat Komplit Km 70Ribuan,Ful Ori 082136717772
3 / 01519/1220

Jual Daihatsu xenia li 2004 silver asli AB istimewa pajak jln body mulus ban baru H:087843112277/08562801886 Jl. Monjali No.36 A
5 / 01603/1220

• HONDA •

AlNewJaz RS.CTV'18Matik Triptonic AsliAB,AnSendiri KTP bs pjm5X/SepertiBaru/Merah OrCat/085727271951
3 / 01508/1220

Jazz RS'15,Matic,Pemakaian'16,AB Asli,Abu2 Metalik.Punya Sendiri. Hub: 0813 9223 7830
3 / 01539/1220

• LAIN-LAIN •

PT.BFI Finance (081370768292/024-8312764). Penawaran unit:Honda All New CRV 4x2 2.4AT
3 / 01530/1220

• TOYOTA •

Calya G 18 Asli AB Tgn 1 Dr Baru Km 30Ribuan Merah Barusan servis Berkala,Surat2 Kmplt 082136717772
3 / 01519/1220

PT.BFI Finance (0272 3359342 / 343). Penawaran Atas Unit Mobil:Toyota Rush-G 1.5 AT Th2010 B366EN
3 / 01555/1220

T.Kjg Kapsul New Model'LSX'18.EFIth. 2004 Biru Body utuh,Interior Orisnl, Hrg.69Jt H:081328061507 BU
3 / 01581/1220

MOBIL DIJUAL

• TOYOTA •

Kjg Kapsul Up LGX 2002 B Body FulKleng Wrn Silver Pjk Pjng Kondsi Istmw 64,5Jt 081228867422 Pmlik
3 / 01590/1220

MOTOR DICARI

• LAIN-LAIN •

Beli Sgl-Mtr,Sgl-Th Bayar Kontan H:P.Nono Celeban Jl:Soga42 Yogya 081 227 55146 XL: 0878 3823 3957
3 / 00012/1220

MOTOR DIJUAL

• HONDA •

Supra 2003 Hitam AB Bantul An Sendiri Dari Baru Bs Pinjam KTP 5x Hp/WA:082136717772
3 / 01520/1220

Supra X 125 AB 2010 Orsnil Bagus Semua Panel2 Main Wrn Hitam Biru Pajak baru 7,250Jt 08122721619
3 / 01590/1220

Beat 2017 AB Orisinil Kondisi Sangat Bagus Tinggal Pakai Hrg 11,650jt Pemilik 081228436605
3 / 01590/1220

• LAIN-LAIN •

PT.BFI Finance (024-8312764/08156 60 1953).Penawaran atas unit:Mio-J CW'13 (H2631NU)Vega ZR'10(H3085 LZ)New Mio-GT'14 (H4435AOG)Scoopy-FI'19 (K6069HW) New Supra X 125PGMFI'11 (H3330EP)
6 / 01530/1220

PENGOBATAN

Lala 20th. Msg ditempat cantik&ramah pasti suka,sabar.Happy Msg Jl Wates Gamping. WA:088238614680
3 / 01526/1220

Vina 25 tahun,melayani massage di tempat sabar dan santai. WA: 0831 4506 6345
3 / 01526/1220

Pijit bugar dengan mbak Ajeng di Jl.Magelang km 8,5. WA: 085700150 494
3 / 01526/1220

Pijat Ngudi Sehat Bu Hesty Melayani Pijat,urut Dan Kerik Hp/Wa:0812270 63106 Ditempat
3 / 01533/1220

Ny.Santi:Khusus menangani Disfungsi Seksual:Kurang Perkasa,Ejakula si dini. Lemah syahwat, Keputihan Frigid. Jln.Raya Yogya-Solo Km.15 Timur Bangjo Proliman Gang. Pertama, Selatan Jalan Masuk 50m No.47 Buka:10.00-20.00 HP:0812 278 1193
7 / 01613/1220

Happy Massage dg 3Trapis muda cantik pasti OK.Playanan sopan&ramah Jl.Wates,Gamping.Caca082218528887
3 / 01604/1220

Pgbtan LemahSyahwat Bk Jam8-16per jam100rb B'Lilies Jl.GodeanKm9 SediaRacikHerbal/Stmina/LmhSyhwatED WA081226032468-081226032468NoPlus
4 / 01613/1220

Pkr Kejantanan Yg Sdh Terbukti Dpt Sembuh Permanen Tnp Obat.H:P. Parjo 0857.8047.7216. Jasa 80rb.
3 / 01616/1220

SERVIS

Pnggilan 1Jam Jadi,Pngalaman 23th, TV LED,TV Tbung,Parabola Gratis Bulanan,MCuci,DSLR=HP087738215225
3 / 01108/1220

Bravo Servis Elektronik 1Jam JadiMcuci,AC,Kulkas,Hiter,TV,LED,TapeHb:081915555971/WA:08112651744
3 / 01131/1220

SERVIS

Maestro Spclis Injction ,Diagnosa Compt+Cleaning H/Lamp Kbli SptBru Jl.Janti263 Yk 563871/08174103358
3 / 01490/1220

PENGUMUMAN

PENGUMUMAN

Kepada seluruh Debitur dan Kreditur, diberitahukan bahwa dengan akta Nomor : 06, tgl 19 Desember 2020 dibuat dihadapan **NAIMAH, SH, MH, Notaris** di Cilacap. **PT. TRI SAKA KARYA UTAMA**, berkedudukan di Cilacap, berubah menjadi **PT. TRISAKA KOPKARSENTRA UTAMA** berkedudukan di Jl. Ir Juanda No 114 Rt.01 Rw.16 Kel. Sidanegara, Kec. Cilacap Tengah, Kab. Cilacap Bagi pihak yang keberatan, segera menghubungi **PT. TRISAKA KOPKARSENTRA UTAMA** atau dirjen AHU Kemenkumham RI dalam waktu 60 hari

Ttd
Direksi

SEPEDA

Jual Sepeda Jadul:Simplex,Batafus, Fongres Hub:081328876210 Bisa WA(Pak In Kanggotan Pleret Bantul)
3 / 01582/1220

SKRIPSI

Siap Bantu Skripsi,Tesis&Disertasi Semua Jur.Era Jl.Janti,Gedongkuning Blk Kampus ITY T.0818277603
3 / 01701/1120

TANAMAN

Pembuatan Taman:Taman Minimalis Batu,Miniatur Tebing,Kolam Ikan dan Renovasi Taman Hub:081392134188
3 / 01594/1220

UCAPAN TERIMA KASIH

Bunda Maria,Puji Syukur Lan Atur Panuwun Awit Kabulipun Panyuwunan Kula Kanthi Lantaran Sembahyangan Novena Tri Sembah Bekti,Ingkang Bersyukur Anastasia Sri Minarsih
5 / 01447/1220

Lowongan

PERCAYAKAN

Dibut Mrktg Toko Pa/Pi U/Tk Di Malioboro Part/Full Time.Hub Jaya Dewi Jl Solo10Yk.WA.0857 7575 1871
3 / 01395/1220

Bth Kyw Lgs Kj PRTPria-Wanita Usia 20-35th-Gudang3Max30th-Staf2Wanta Srabutan3Max35th Tlp:085868667655
3 / 01449/1220

Di Cari Prt Wnt Muslim Pengalaman Tdr dlm Usia Max45Th Jakal Km6 Secepatnya.Hub WA 083872196084
3 / 01474/1220

Dibutuhkan Tenaga Putri Untuk Rumah Makan(Lok Dlm Kota Yogya)Fas Gaji,Bonus,Mess.Hub:08164264825
3 / 01525/1220

Dbthkn ART Prmpn,Mslm,max.48th, Tdr Dlm,Taat Ibadah,Rajin,Sopan, Lok.Jogja.Hub:088220156002
3 / 01557/1220

Dbthkn Mnjr SPBU,Lk2,mslm,Max. 30th, Taat Ibadah,Rajin,Disiplin,tggjwb.Hub:082256232627
3 / 01557/1220

Dicari art momong anak 3th usia:17-25th/domisili:Jogja/gaji:1,1 nego/ Hub: 081326630011
3 / 01569/1220

Gdng Kertas Bth:10 Sopir,Tng,Adm, 100Rb/hr+Bns,Mkn 1x,Min SD Max 40th: Jl.Wates Km.12/74.087838440189
3 / 01595/1220

But Guru PPKn B Ind B Arab Penjas Hub SMP Muh Ngemplak Banjarharjo Bimomartani Sleman sblm 1-1-2021 Tlp 0274 2860350 WA 085643410426
4 / 01143/1220

Dibutuhkan Segera Marketing Home Stay,Pria,Max 35th,Min D3,Memiliki SIM,Familiar dng Medsos:Lamaran ke sitizaenab2050@gmail.com,Terahir 5 Januari 2021
5 / 01575/1220

Dibthk Cleaning service,Min SMP, single,Usia max25,SIMC bisa tidur dalam.Hub:081809199363
3 / 01618/1220

MEDIA PROMOSI
HUB : (0274) 565685

Properti

PERUMAHAN

Tanah Kavling Siap Bangun H:149Jt Kawasan perumahan Sudah Jadi. Wates SHGB&IMB Lengkap.081329391565
3 / 01293/1220

RUMAH DICARI

Cari rumah take over/oper kredit lokasi Jogja kota Hubungi:085378405438
3 / 00089/1020

Rumah dicari,diJogja dan sekitarnya,bisa tanah pekarangan,SHM.Das Papan 0822 9000 9100
3 / 01605/1220

RUMAH DIJUAL

Cluster Krapyak,Strategis,Ling.Pondok Pesantren,15m dr Jln Raya tersedia type 132/97,132/125,135/170 Bisa KPR H:081902578999
4 / 00032/1220

RUMAH DIJUAL

Rmh Lt137m Lb41m,2kt,1km.600jt nego. Lok.Puri Selaras,Murangan,Slm.H: Tom 08119257016-081280893850
3 / 01553/1220

Rmh Baru Hook Dkt PKU Gmpg Lb55 Lt115,2Kt,1Km,Rtm,Rklg,Dpr Carprt, SHM,IMB Cash/KPR.08157929720/Pmlk
3 / 00997/1220

Rmh Sederhana Siap Huni SHM Lt98m2 Lb80m,2Kt,Smr,900W,Rt, Rk,Kmd.300Jt/Nego.08122747431
3 / 01473/1220

BU.Djual Mrh LB60 LT84 3kt 1km SHM+IMB.Hg:220jt bs KPR,Mbl Msk.Jl Imogiri Tmr WA:085281143550 pmlik
3 / 01512/1220

Lok Strtgs dkt Masjid,Lt110m,Lb180m 2Lt SHM+IMB,5Kt,2Km,1Rtm,Aula,bgn br,cck u/klg,Grs,KsnJati,H.1,35M ng Kota Yk WA:081328015090 TP
4 / 01309/1220

PENANGGALAN

Diasuh oleh **Mbah Kalam**

Masyarakat yang ingin konsultasi bisa langsung berhubungan dengan pengasuh Penanggalan di Redaksi KR pada jam kerja.

Ibu Hj. Tuti Herwini, Jalan Manyar Rejo IV No.26 Surabaya.

Meninggal dunia Sabtu, 17 Desember 2020 M, hari pasarannya: Kamis Pahing (2 Jumadilawal 1954 Jimakir).

40 (Empat puluh) harinya: Senin Legi, 25 Januari 2021 M (11 Jumadilakir 1954 Jimakir). 100 (Seratus) harinya: Jumat Legi, 26 Maret 2021 M (12 Ruwah 1954 Jimakir). 1 (Satu) tahunnya: Ahad Kliwon, 5 Desember 2021 M (29 Bakdamulud 1955 Alip). 2 (Dua) tahunnya: Sabtu Legi, 26 November 2022 M (2 Jumadilawal 1956 Ehe). 1000 (Seribu) harinya: Selasa Legi, 12 September 2023 M (25 Sapar 1957 Jimawal).

(R)-x

Telepon Penting (0274)

Rumah Sakit: Dr Sardjito 587333 & 631190 (Hunting). Bethesda 562246, 586688. Panti Rapih 514845. PKU Muhammadiyah 512653. RSUD Kota 371195. Mata Dr Yap 562054. Klinik Ludira Husada Tama 620091, 620373. Khusus Bedah Patmasuri 372021 & 372022. Khusus Bedah Sudirman 589090. DKT 566596. Syaraf Puri Nirmala 515255. RSI Hidayatullah 389194. RSIY PDHI 6991084. RSUD Bantul 367381 dan 367386, At-Turots Al-Islamy 7431668, 7114823. UST Medical Center (UMC) 7492025, 7165917, 7459681. Puri Husada 867270. Kharisma Paramedika 774633. Happy Land Medical Centre: 550058, 550060. Khusus Bedah Ringroad Selatan 7485737. Jogja International Hospital (JIH) 4463535. PKU Muhammadiyah Bantul 367437, 368238, 368587. Sakina Idaman 582039. Permata Husada 441212, 441313. **Damkar Kota Yogya** : 587101

RSUD Sleman 865934 (IGD) dan 868437 (Operator), Rachma Husada Bantul 7459464. 6460091. Asri Medical Center (AMC) 618400. Queen Latifa 581402, 620555. Nur Hidayah 085100472941. RSU Panti Baktiningsih Klepu 6497209. RS UGM 4530303. RS-GM Prof Soedomo FKG UGM 555312.

Polisi: Poltabes/Pamapta 512511. Unit Lakalantas 513237. Jasa Raharja: 562531. SAR DIY: 563231, 562811, Psw 319. Call Center Kota Yogya: 290274, SMS/HP: 2740/ 08122780001. Mitra Medika Tourist Medical Service: 444 444, 377019. Ambulance Gawat Darurat di Kota Yogyakarta 118 atau 420118. Search Rescue Daerah Istimewa Yogyakarta (SAR DIY), Alamat: Kompleks Kepatihan, Danurejan, Yogyakarta, Telp: 8543339, Call Freq: 148.160 Mhz. **Denpom IV/2 Yogyakarta:** 566103, Fax: 623733, e-mail: puskodal_-denpom42@yahoo.co.id. ❑

AGENDA BIOSKOP HARI INI

INFORMASI LAYANAN MASYARAKAT INI KERJASAMA KEDAULATAN RAKYAT DENGAN XXI CINEMA

UNTUK INFORMASI FILM DAN BIOSKOP klik www.21cineplex.com | JADWAL DAPAT BERUBAH SEWAKTU-WAKTU TANPA PEMBERITAHUAN TERLEBIH DAHULU

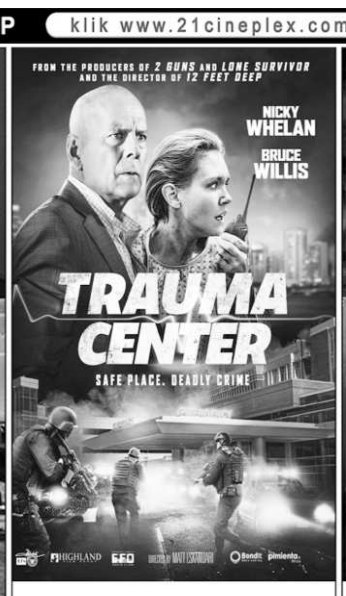

EMPIRE XXI
13.15 - 15.45 - 18.15 - 20.45

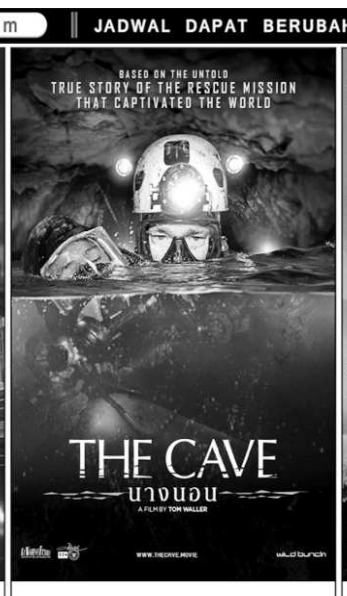

EMPIRE XXI
12.45 - 15.15 - 17.45 - 20.15

EMPIRE XXI
12.15 - 14.45 - 17.15 - 19.45

EMPIRE XXI
12.30 - 15.00 - 17.30 - 20.00