Iklan Cilik

Tarif per baris kolom Rp.12.000,- + PPN 10%. Min. 3 baris, mak. 10 baris Tiap baris terdiri 32 karakter (termasuk spasi dan tanda baca). Pelayanan mulai pukul 08.00 s.d. 19.00 WIB. Hari Minggu/Libur pukul 10.00 s.d. 18.00 WIB.

Minggu Buka PUKUL 10:00 WIB

Jl. P. Mangkubumi No.40 - 46 Yogyakarta 55232 | iklankryk13@gmail.com iklankryk23@yahoo.com | 0274 565685 ext.112 -113 Fax.0274 555660

AHLI SUMUR & WC

Sedot WC 3000-6000L bor sumur 20-150m T.580591 HP/WA 08122757279 - 085100473205 P.Widi Pogung Jakal
3 / 00953/0821

Ahli!Bikin Sumur Bor/Suntik,SedotWC /SalBuntu,SvPom Air/PakTo.Hp/WA 085101434777 Lsg Krjkan JL.Godean
3 / 01048/0822

BANGUNAN

GRIYA ASRI Arsitek & Kontraktor Bangunan Baru & Renovasi Hub: 081522622969 Bpk Sutopo
3 / 01162/0722

Trm;GB Krj/3D/PBG,UrsPBG,Hit.bton, plks/Renov.Rmh,kost,Htl,Ruko,GdgdIl;B ykCthNgo,Tlp/WA:087787190999
3 / 01051/0822

Jasa Arsitek & Pelaksana Bangunan Br/Renov Biaya Menyesuaikan Angga ran,Gambar Desain+RAB 5Rb/m2.Hit Struktur,IMB,dll.H:CV.GAA Jl.Vete ran 61 Tlp.0274-372323/0811255552 Berkwalitas & amanah
6 / 01066/0822

BARANG HILANG

Hilang BPKB&STNK AB-6893-RB An: Budi Mustika Jaya Da:Madugondo RT.3 RW.14 Sitimulyo Piyungan Bantul
3 / 00981/0822

Hilang BPKB AB-2561-VA An:Winarsih Da:Keparakan Lor MG I/1020 Yogya-karta
3 / 00999/0822

Buku KIR Mobil Cary PU AB 8364 CC An.Sumadi Da.Pendem RT 4 RW 2 Srikayangan Sentolo Kulon Progo.
3 / 01050/0822

STNK AB 3385 OC An Erti Utami Da.Ped XI RT 44/22 Depok Panjatan Kulon Progo.
3 / 01050/0822

BENGKEL

Maestro Spclis Injction ,DiagnosaCompt +Cleaning H/Lamp Kbli SptBruJl.Janti 263 Yk 563871/08174103358
3 / 00896/0822

INFORMASI

Terima Rongsok brg bks,plastik,krts,alm-nm,tmbg dll diambil RagamDUTlp/WA: 085101574992/085942556391
3 / 00991/0822

JAMU

Kuat 2Jam Minum Maduceng Rp.100Rb 70Th tetap jos. Toko Sinar SehatDepan (Sebrang) Mall Malioboro
3 / 00290/0822

KREDIT MURAH

Dana Cpt Jmn BPKB Mtr'05/Mbl'05,Pjk telat,Plat Luar,T.O,bisa Tanpasurvey.Hp /WA:087838609766 Ajie
3 / 00643/0822

Jaminan SK Pensiunan/SK PNS Aktif /KARIP Usia Tdk Terbatas,BisaTake Over.Hub:Telp/SMS/WA087738344441
3 / 00836/0822

OBAT-OBATAN

Pongcungpou Atasi:Impoten/Lemah Syahwat/Bikin Keras/Tahan Lama/Besr /Panjang/Tahan Lama.081395024491
3 / 01005/0822

PELUANG USAHA

Divisi Baru di Jogja & Sktrnya!Peluang Usaha Part/Fulltime,Sistem Pelatihan Lengkap.Profit 25-50% Trdftr Resmi. Info:0878 7111 1179
4 / 00519/0822

Bisnis Joos Saat Ini!!
Jamin gaspol, terbukti!
by: (www.bengkelmotors.com)
#Bengkel Pos Servis
#Bengkel Standart
Info Franchise & Kerjasama
OFC : 0274-5018741
WA: 0812 8228 6664, 0812 1212 6664

Lowongan

Bth Terapis pria/wnta usia maks 35th pengalamn/blum ad training Gj1,5jt-3jt ad mes Hub 081339823775
3 / 00777/0822

Bth Wanita Kerja di Rumah Makan di Jogja ada Mess,Minat hub WA:081907 663181 / WA:081390787696
3 / 00814/0822

Di butuhkan Karyawan SMK Listrik/Oto-motif,Jujur,Bekerja Keras,UmurMax 23 H:Ghozindo AC 081903705111
3 / 00967/0822

Dibutuhkan segera tenaga kerja dan tukang aluminium Hubungi: Hans 0819890761/081392828275
3 / 00983/0822

Dibutuhkan 4 SPG umur max 28Th berpengalaman,jujur H:089618223373
3 / 01000/0822

Australia Kerja diKebun Strawberry Bth Sgr 12.Org L/P 21-50Th Gj:40-60Jt/Bl Hub Lgs WA:085643042043
3 / 01007/0822

Gudang Kertas Bth Pa/Pi 29 Org,Sopir A B1.Gj 100Rb/Hr makan1x/SnakJl Wates Km12/74 083806612450 Evi
3 / 01013/0822

Dicari:1orang Tukang Masak(pria) Pan-dai Masak Masakan Jawa,Masak Ayam Bakar Spesial,dll.Syarat Jujur,sopan,niat kerja,bersih.Usia Min.40Th Max.50Th. Domisili sktr Banguntapan Hub:0813 2164 9955
6 / 01037/0822

Otomotif

MOBIL DICARI

• LAIN-LAIN •

Anda Ingin Jual Mobil.Kami Siap Beli & Bayar Cash.Kami datang kerumah an-da.Tlp/WA:081212609066
3 / 00268/0822

MOBIL DIJUAL

• HONDA •

AlNewBrio Satya E'20 Akir,Manual Up Grade RS/AA Purworejo Tgn1/Septi Baru,Km11Rb/Merah/085107443322
3 / 01039/0822

• SUZUKI •

PENGOBATAN

Kuat 2Jam Minum Kopiceng Rp.100Rb 70Th tetap jos. Tk SinarSehat/Tk Sehat. Depan&Samping MalMalioboro
3 / 00089/0822

Kuat 2Jam Minum Maduceng Rp.100Rb 70Th tetap jos.Toko Obat Sehat Sam-ping Hotel Mutiara Malioboro
3 / 00939/0822

EVO Massage&Spa,massage,Lulur,Spa Jl. Kyai Muhdi 104,Nayan,Maguwo-harjo Depok,Sleman.081905667111
3 / 00943/0822

Spesialis Terapi Problem Kejantanan, Terapi Bekam,Pjt Lelah Badan.Hub:Ibu Lian 081228654898
3 / 00994/0822

Hernia/Ambeien/Prostat/Urat Kejepit/Re-matik 1xBerobat Sembuh Total.Hub: 081395024491
3 / 01005/0822

Ruqyah & Pijat Refleksi Panggilan Hub.Bp.Isnan WA:083890163916
3 / 01028/0822

SERVIS

Bravo Servis Elektronik 1Jam JadiMcuci, AC,Kulkas,Hiter,TV,LED,TapeHb:081915 555971/WA:08112651744
3 / 00973/0822

'Pei Servis'MsnCuci/KGas/P.Air/Fan/AC /Kulks/Dpnsr/W.Htr/TV(FGrs)dikrjkn dit4 Anda T/WA:085100834124
3 / 01034/0822

Pnggilan 1Jam Jadi,Pngalaman 23th,TV LED,TV Tbung,Kamera Mirrorless,MCu-ci,DSLR=HP/WA=087738215225
3 / 01057/0822

SKRIPSI

Siap Bantu Skripsi,Tesis&Disertasi Semua Jur.Era Jl.Janti,Gedongkuning Blk Kampus ITY T.0818277603
3 / 00954/0822

UCAPAN TERIMA KASIH

Doa Novena Hati Kudus Yesus,Doa Novena 3x Salam Maria,Doa Novena St Yudas T,Doa Novena St Antonius,Doa Bunda Penolong Abadi,Doa Novena Kanak-Kanak Yesus,Doa Rosario Bunda Maria,Doa Koronka Kerahiman
6 / 00982/0822

RUANG USAHA

Disewakan Space unk:Kantor,Phone Market&Food Court.HubWisma Hartono ex BDNI (PT.Citra Indojaya Perkasa),Jl. Jend.Sudirman No.59 Yogyakarta.T. (0274)552001/08886802924
5 / 00675/0822

Dikont Tmpt Ush Pinggr Jln Tgh Kota, Akses dkt O Km.Luas:100m2 Ld:5m H:70Jt/th Min 3th 081392659471
3 / 01004/0822

RUMAH DIJUAL

Rmh djl 2lnt,LT:228,5Kt,1Kmr pmbntu, 3Kmd,grsi 3mbl,Pam,sumur,PerumGPA Jakal Blok DS4 H:081904178261
3 / 00834/0822

Jual Rumah di Gondokusuman dekat Kampus UIN Jogja,LT.270m2 SHM 6Kt,Grs 4Mbl Hrg:2,6M H:082290009100
3 / 01014/0822

RUMAH DIKONTRAKKAN

Dikontrakan tmpt usaha cocok utk resto /cafe Luas -/+2000m ada kolam renang Hrg:Nego Lok Jakal Km10 Hub:08570 2000503/085743341922
4 / 00828/0822

Rmh T.45 di Perum Sleman Permai IBlok B/36 Tridadi SlmnRp.17,5Jt/th Nego,ada Bufet bs dipakai Mnt WA:0435403882 Ibu Cahyo Sukwantoro
4 / 00993/0822

Rmh Kntrkn dkt UGM,Sklh,Psr Kranggan Lok Jetis Pasiraman 679,3KT,Rmkn, Rtm, Rkel,Dpr Hub:081347282058/ 08125534948
4 / 00997/0822

TANAH DIJUAL

Jual Tanah Pekarangan Timur Plaza Ambarukmo Lt 685M2 SHM Harga 6,2Jt/M Hub:087839063139
3 / 00393/0822

SHM 65Jt Free Jadi An:Pembeli,Lt: 105m2 Ld:8m di 3Km Utara BRI Galur Kulonprogo Hub WA:085943077742
3 / 00758/0822

Dijual Tanah Pekarangan Luas 153 me-ter SHM LD12 di Krapyak Belakang Samsat Sleman Hub:081904178261
3 / 00785/0822

Tnh SHM kering L358m lok.Glondong Wirokerten Banguntapan Bantul Hu-bungi:08112630667
3 / 00906/0822

Djl Tnh Kapling Lt:140m2 diTampungan Sendangtirto Berbah Slmn,TmrBlok O.Hub P.Rahmad:087738356503
3 / 00955/0822

TANAH DIJUAL

Dari jl nasional masuk 1rumah jl aspal Gunung Gempal Giri Peni Wates L340m H:08122729545
3 / 00965/0822

Jual Tnh Pek SHM Lt:274m2 Ld:9m Yk Kota,Mantrijeron 2Km ke Malioboro Hrg:4Jt/m2 Nego H:082116611771
3 / 00980/0822

Dijual Cpt Tnh Kapling Ls:136m2 Ld:12m SHM di Bangunjiwo Hrg:100JtHub Telp /WA:081328859016
3 / 00987/0822

SHMP LT526m LD12,5m Hdp Utr,Aspal Gandu,SEndangtirto,Berbah,SlemanHrg :2,5Jt/m Hub:08128994486
3 / 01009/0822

2SHMP LT423m,LD10,5mx2,Hdp Barat Komp Elit Mandala Asri,Jl.Jagung Yogya, Hrg:12Jt/m Hub:08128994486
3 / 01009/0822

Hanya 1Jt/m2 Jual Tanah Pekarangan di Mlati Sleman LT.115m2,SHM.Hub: 0822 10003747
3 / 01014/0822

BU/Tanah SHM Sendiri Lt:316m2,Ld: 15,8m Lok:Jl.Nasional,400m Barat Ban-dara BIY/YIA Yk/081578097070TP
3 / 01039/0822

Jual Tnh L:5122m2,LD:30m,SHMP,Jl Lempongsari raya,Jl aspal 6m,dkt Alana,Hyatt,Fasum.HP:0818292069
3 / 01054/0822

Jual tanah SHMP,L:867m2,LD: 18m, Candi, Jakal Km12 Selatan UII.Ling Kos2n,Jl aspal 5m.H:0818292069
3 / 01054/0822

Tnh DiSundi Pr4n Sedayu Kesltn Datar Tdk Naik/Turun 80M2 2Muka PgrAspl Kp CptDpt 1Jtan.088216009478
3 / 01055/0822

130m2 SHM Pekarangan utara UNY /UGM tepi jalan Raya H:082138832886
3 / 01058/0822

SHMP L:25000m2 LD:130m Jl.Parang-tritis DpnKampus ISI Lokasi Bagus Stgs HP:2.800.000/m2.081390557739
3 / 01060/0822

SHMP pggr Jln L:3349m2 Ld:25m Jl.Wa-tes Km6 LampuBangjo keUtara 300m.T: 081390557739 cck u/pabrk,Gdng
3 / 01060/0822

PEMBANGUNAN GEDUNG PDIN ADA PERCEPATAN

Awal Tahun Depan Ditargetkan Beroperasi

YOGYA (KR) - Proses pembangunan gedung Pusat Desain Industri Nasional (PDIN) terjadi percepatan. Pemkot Yogya pun menargetkan pada awal tahun depan sudah bisa dioperasikan.

Kepala Dinas Perindustrian Koperasi dan UKM Kota Yogya Tri Karyadi Riyanto, menyebut seiring proses pembangunan fisik gedung PDIN pihaknya juga tengah menyiapkan berbagai kajian untuk manajemen pengelolaannya. "Harapannya, begitu bangunan selesai dibangun bisa langsung difungsikan. Bisa jalan dulu. Untuk target profit dan lainnya belum menjadi prioritas," jelasnya, Senin (29/8).

Bangunan gedung PDIN sesuai perencanaan akan diselesaikan akhir tahun ini. Lahan yang digunakan menempati area eks Terminal Terban dengan luas 2.843 meter persegi. Total anggarannya mencapai Rp 34,5 miliar yang dikucurkan melalui Dana Alokasi Khusus (DAK) Pemerintah Pusat.

Tri Karyadi mengaku, ada percepatan yang dilakukan oleh pihak ketiga. Sesuai tata kala, hingga Agustus capaian fisik mencapai 19 persen akan tetapi kini sudah menyentuh 26 persen. "Ada percepatan dari rencana. Struktur bangunan gedung pun sudah mulai terlihat. Mudah-mudahan pekerjaan bisa diselesaikan tepat waktu pada akhir Desember," imbuhnya.

Oleh karena itu, setelah gedung fisik berhasil dibangun bisa langsung dibuka dan dioperasikan pada 2023. Tahap awal pengoperasian dimungkinkan belum maksimal. Sehingga kajian pengelolaan PDIN akan terus dimatangkan. Termasuk di antaranya meliputi kelembagaan yang akan menjalankan institusi tersebut. Kelembagaan yang paling memungkinkan adalah berbentuk Badan Layanan Umum Daerah (BLUD) yang melekat di UPT Logam.

BLUD dinilai dapat dibentuk lebih cepat dibanding jika harus membentuk Badan Usaha Milik Daerah (BUMD). Hal ini karena dalam pembentukan BUMD harus menyiapkan peraturan daerah sebagai dasar hukum. Selain itu kajian juga dilakukan untuk rencana strategi bisnis yang akan dijalankan, hingga rencana bisnis anggaran yang dibutuhkan. "Saat nanti dioperasikan awal 2023 kami akan terlebih dulu memanfaatkan fasilitas bangunan, seperti tempat pelatihan atau workshop. Kami akan berkoordinasi dengan Kementerian Perindustrian karena banyak pelatihan industri atau usaha yang dilakukan oleh kementerian tersebut," urainya. **(Dhi)**-d

MELATIH INGATAN

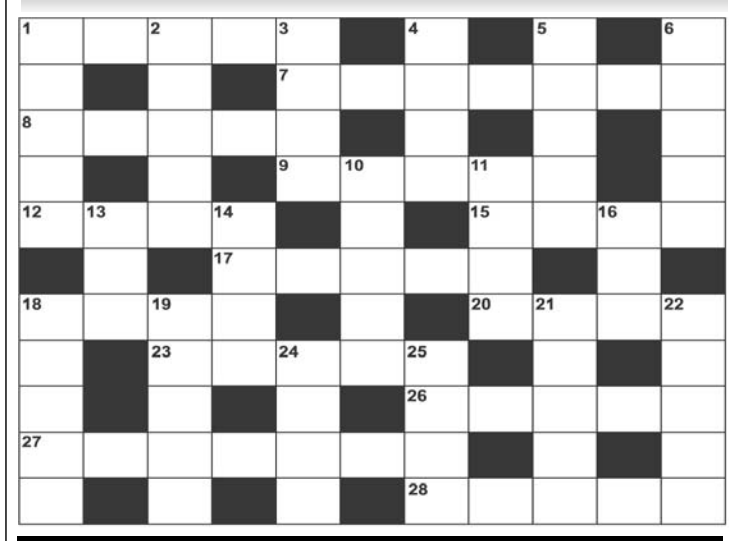

PERTANYAAN MI 31-8-2022

MENDATAR : 1.Pimpinan. 7.gantungan baju. 8.Berita. 9.Bumbu (ing). 12.Tali jeratkuda. 15.Dibalik : eka. 17.Jenistopi. 18.Sembah. 20.Serta. 23.bersifat kesukuan. 26.Sandung. 27.Lampu hiasandarikertas. 28.Berkait kacamata.

MENURUN : 1.Iring. 2.Tak berhenti. 3.Lincah. 4.Pilihan. 5.Olah-ragawan. 6.Hubungan. 10.Ukuran makan. 11.Libur digaji . 13.Antan. 14.Untuk menyembuhkan. 16.Saya. 18.benda untukjuara. 19.Nitis. 21.Mepet. 22.Anak penyu. 24.Lawan turun. 25.jenis perahu.

JAWAB MI 30-8-2022

MENDATAR : 1.Safari. 5.Desain. 8.Kau. 9.Wana. 10.Rute. 11.Seleksi. 12.Rase. 14.Pail. 17.Koki. 18.Obat. 19.Atma. 22.Liar. 24.Kentara. 27.Bros. 28.Boga. 29.Adi. 30.Spinks . 31.Filial.

MENURUN : 2.Abadi. 3.Atase. 4.Ikal. 5.Duck. 6.Sirip. 7.Intai. 12.Rak-sa. 13.Sekam. 15.Amboi. 16.Latar. 20.Tarip. 21.Aksen. 22.Labil. 23.Ang-sa. 25.Nias. 26.Arif.

KR RADIO 107.2 FM

Selasa, 31 Agustus 2022

05.00	Bening Hati	14.00	Radio Action
05.30	Pagi-pagi Campursari	16.00	Pariwara Sore
06.45	Lintas Liputan Pagi	16.10	KR Relax
07.00	Yuhu! Pagi	17.00	Yuhu ! Sore
09.00	Pariwara Pagi	19.00	Lintas Liputan Malam
09.10	Teras Dangdut	19.15	Digoda
11.00	Family Radio	21.00	Berita NHK
		22.00	Lesehan Campur Sari

Grafis: Arko

PALANG MERAH INDONESIA — Stok Darah

UNIT DONOR DARAH		A	B	O	AB
PMI Yogyakarta	(0274) 372176	188	169	148	46
PMI Sleman	(0274) 869909	79	74	71	34
PMI Bantul	(0274) 2810022	25	12	75	4
PMI Kulonprogo	(0274) 773244	9	12	2	7
PMI Gunungkidul	(0274) 394500	21	3	49	1

Sumber : PMI DIY- (Stok darah bisa berubah sewaktu-waktu). (APW/ Arko)

Telepon Penting (0274)

Rumah Sakit: Dr Sardjito 587333 & 631190 (Hunting). Bethesda 562246, 586688. Panti Rapih 514845. PKU Muhammadiyah 512653. RSUD Kota 371195. Mata Dr Yap 562054. Klinik Ludira Husada Tama 620091, 620373. Khusus Bedah Patmasuri 372021 & 372022. Khusus Bedah Sudirman 589090. DKT 566596. Syaraf Puri Nirmala 515255. RSI Hidayatullah 389194. RSIY PDHI 6991084. RSUD Bantul 367381 dan 367386, At-Turots Al-Islamy 7431668, 7114823. UST Medical Center (UMC) 7492025, 7165917, 7459681. Puri Husada 867270. Kharisma Parame-dika 774633. Happy Land Medical Centre: 550058, 550060. Khusus Bedah Ringroad Selatan 7485737. Jogja International Hospital (JIH) 4463535. PKU Muhammadiyah Bantul 367437, 368238, 368587. Sakina Idaman 582039. Permata Husada 441212, 441313. RSUD Sleman 865934 (IGD) dan 868437 (Operator), Rachma Husada Bantul 7459464. 6460091. Asri Medical Center (AMC) 618400. Queen Latifa 581402, 620555. Nur Hidayah 085100472941. RSU Panti Baktiningsih Klepu 6497209. RS UGM 4530303. RSGM Prof Soedomo FKG UGM 555312. RSKB An Nur 585848, 514784. RSUD Wates (0274) 773169. RSPAU dr. S. Hardjolukito : 444562, 444702. RSUD Nyi Ageng Serang Kulonprogo: 2890651.

Damkar Kota Yogya : 587101

Polisi: Poltabes/Pamapta 512511. Unit Lakalantas 513237. Jasa Raharja: 562531. SAR DIY: 563231, 562811, Psw 319. Call Center Kota Yogya: 290274, SMS/HP: 2740/ 08122780001. Mi-tra Medika Tourist Medical Service: 444 444, 377019. Ambulance Gawat Darurat di Kota Yogya-karta 118 atau 420118. Search Rescue Daerah Istimewa Yogyakarta (SAR DIY), Alamat: Kompleks Kepatihan, Danurejan, Yogyakarta, Telp: 8543339, Call Freq: 148.160 Mhz. **Denpom IV/2 Yogyakarta:** 566103, Fax: 623733, e-mail: puskodal_denpom42@yahoo. co.id. Baznas Tanggap Bencana (BTB) DIY (0274) 587062. ❑